

TOUR PANORAMA DELL'UGANDA

DAL 10 AL 21 AGOSTO 2024

In collaborazione con

ORIGINI
International

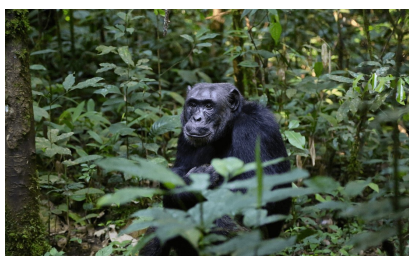

TOUR CON ESPERTO DALL'ITALIA

VOLI DI LINEA DA/ PER L'ITALIA DA VENEZIA

PENSIONE COMPLETA ESCLUSE BEVANDE

TREKKING DEGLI SCIMPANZÈ NELLA FORESTA DI BUDONGO

ESCURSIONE NELLA FORESTA DI BUGOMA

VISITA ALLA RISERVA DI ZIWA

1° GIORNO, 10 AGOSTO: ITALIA / ENTEBBE / KAMPALA

Partenza dall'Italia con volo di linea alla volta per Entebbe, pasti a bordo. All'arrivo all'Aeroporto Internazionale di Entebbe alle ore 03.15, saremo ad aspettarvi per il benvenuto e per il trasferimento all'hotel, Admand Grand Hotel.

2° GIORNO, 11 AGOSTO: RISERVA DI ZIWA / IL PARCO NAZIONALE MURCHISON FALLS

Pensione Completa. Dopo colazione, è previsto lo spostamento in direzione Nord-Ovest, verso la città di Masindi e l'area di conservazione Murchison Falls, la più grande in Uganda, che offre stupendi paesaggi di savana di acacie nel Nord e foreste tropicali nel Sud. La prima esperienza di incontro con animali sarà la camminata nella Riserva di Ziwa, un progetto di conservazione che ha riportato in Uganda i rari rinoceronti bianchi. Pranzo in ristorante. Subito dopo Masindi, visita del Parco Nazionale Murchison Falls, dove è prevista una camminata fino al "Top of the Falls", la sommità delle cascate, dove il Nilo si restringe in una stretta gola di soli 7 metri prima di compiere un salto di 43 metri scendendo nella Rift Valley Albertina, creando un ruggito assordante e una serie di spruzzi e arcobaleni incantevoli. In serata si arriva al lodge, per la cena e il pernottamento al Tilenga Lodge / Pakuba Lodge. *Nota: Il trasferimento odierno dura circa 6 ore delle quali parte su strade sterrate nel parco, per una percorrenza di circa 350km.*

3° GIORNO, 12 AGOSTO: PARCO NAZIONALE MURCHISON FALLS

Pensione Completa. Presto al mattino dopo la colazione, partenza per un safari fotografico mattutino, dove vi è l'opportunità di incontrare leoni, giraffe, elefanti, bufali, numerose specie di antilopi e coloratissimi volatili che popolano il parco. In seguito, visita del delta del Nilo nel Lago Alberto tra pezzi di savana difficilmente indimenticabili. Rientro al lodge. Dopo pranzo è prevista l'escursione in battello per risalire il Nilo fin quasi a raggiungere la base delle cascate Murchison. Meravigliosa la vista di numerosi animali, tra cui ippopotami e coccodrilli, oltre a elefanti, antilopi e numerosissime specie di uccelli. Rientro al lodge per la cena e il pernottamento, Tilenga Lodge / Pakuba Lodge.

Sede

TEM AVIAGGI: Via A. De Gasperi, 15/a - 31020 San Vendemiano (TV) Telef. 0438 260282 Cell. 345 9174114

Filiale

ITINERARI DI MARIO: Via S. Giuliano, 3 - 33170 Pordenone Telef. 0434 247520 Cell. 339 1261063

Mail: gruppi@temaviaggi.it - Pec: viaggiemasas@legalmail.it - P. IVA 04674330263

4° GIORNO, 13 AGOSTO: TREKKING DEGLI SCIMPANZÈ NELLA FORESTA DI BUDONGO / RISERVA DI BUGOMA

Pensione Completa. Dopo colazione, trasferimento nella foresta di Budongo, presso il sito di eco-turismo di Kaniyo – Pabidi, per il trekking nella foresta tropicale e per l'incontro con i grandi primati, gli scimpanzè nel loro habitat naturale. L'attività è resa possibile da anni di lavoro preparatorio sul campo da parte dell'Istituto Internazionale Jane Goodall per la protezione degli scimpanzè e della foresta. Pranzo al ristorante o al sacco. Nel pomeriggio, proseguimento per la Foresta di Bugoma dove è prevista un'attività di carattere culturale nei villaggi, guidata da guide locali. Cena e pernottamento a Kikonko Lodge / Hoima Cultural Lodge.

Nota: Il trekking degli scimpanzè in Uganda si può fare secondo le regole del parco e può essere prenotato sia al mattino sia al pomeriggio. Il trasferimento di oggi è di circa tre ore con percorrenza di circa 180 km.

5° GIORNO, 14 AGOSTO: TREKKING BUGOMA / LAGHI CRATERICI KASENDA

Pensione Completa. Dopo colazione, è prevista una camminata naturalistica per vedere il mangabi Ugandese nella foresta di Bugoma. Con i suoi 410 kmq, Bugoma è l'habitat degli scimpanzè e dei mangabi ugandesi. È anche il sito di un progetto di conservazione da parte dell'Associazione per la Conservazione della Foresta di Bugoma (www.bugomaconservation.org). Vi è anche la possibilità di piantare un albero autoctono nell'area del progetto di riforestazione, per contribuire a dare nuovo habitat agli scimpanzè. In seguito, si prosegue verso la foresta di Bugoma per dirigersi a sud-ovest lungo il lago Albert e la scarpata della Rift Valley, con scenari panoramici mozzafiato mentre si prosegue verso Fort Portal e i laghi craterici Kasenda. Cena e pernottamento al Guereza Canopy Lodge / Kibale Guest Cottages.

Nota: Il trasferimento odierno sarà lungo circa 3 ore su strade asfaltate per una percorrenza di 180 km

6° GIORNO, 15 AGOSTO: LAGHI CRATERICI KASENDA / PARCO NAZIONALE QUEEN ELIZABETH

Dopo la colazione, si parte per un'escursione che prevede la visita di alcuni luoghi panoramici dei laghi craterici Kasenda e dei paesaggi ai piedi dei monti Rwenzori. Pranzo e nel pomeriggio si prosegue verso il Parco Nazionale del Queen Elizabeth. La strada costeggia la catena dei Monti Rwenzori fino alla cittadina di Kasese. Cena e pernottamento al Kikorongo Lodge / Enganzi Lodge.

Nota: Il trasferimento odierno sarà lungo circa 2 ore su strade asfaltate per una percorrenza di 80 km

7° GIORNO, 16 AGOSTO: PARCO NAZIONALE QUEEN ELIZABETH

Pensione Completa. Dopo colazione, partenza per un safari fotografico lungo i sentieri nord del parco dove ci sarà la possibilità di avvistare leoni, il raro leopardo, mandrie di elefanti e bufali, la iena maculata, i cobi ugandesi. Il parco gode di scenari stupendi tra cui i laghi craterici e i punti panoramici della Rift Valley Albertina. Rientro per il pranzo. L'altra attività della giornata è la speciale escursione in battello sul canale naturale Kazinga dove si possono vedere numerosi animali che vanno ad abbeverarsi sulle rive, oltre ad una concentrazione eccezionale di volatili. In serata breve spostamento nel settore di Ishasha del parco. Cena e pernottamento al Ishasha Jungle Lodge / Enjojo Lodge.

8° GIORNO, 17 AGOSTO: ISHASHA / FORESTA IMPENETRABILE DI BWINDI

Pensione Completa. Dopo colazione, è previsto un safari fotografico nel settore Ishasha del Parco Nazionale Queen Elizabeth, famoso per la presenza dei leoni che, durante le ore calde del giorno, hanno l'abitudine di arrampicarsi sugli alberi di fico per riposarsi e cercare refrigerio. Pranzo al lodge e nel pomeriggio proseguimento verso la regione sud dell'Uganda, un altipiano montuoso dove si trovano le foreste tropicali che ospitano i gorilla di montagna, ovvero il parco di Bwindi Impenetrabile, salendo a un'altitudine fino a 2300 metri. La scelta del posto esatto dipende dalla disponibilità dei permessi. Arrivo previsto per la cena e pernottamento al Ichumbi Lodge / Rushaga Gorilla Camp. Nota: A seconda delle condizioni delle strade, il trasferimento odierno può durare dalle 5 alle 8 ore.

9° GIORNO, 18 AGOSTO: IL TREKKING DEI GORILLA DI MONTAGNA

Pensione Completa. La mattina presto, escursione nella foresta tropicale di Bwindi per il trekking dei gorilla di montagna. Quest'attività comincia alle 8 del mattino dal quartier generale dell'UWA (Uganda Wildlife Authority), dove è possibile incontrare gli altri membri della spedizione nonché le guide e i portatori. Il trekking avviene in piccoli gruppi da massimo 8 persone per ciascuna famiglia di gorilla che è stata familiarizzata alle visite turistiche. È prevista un'ora di tempo per osservare, fotografare o filmare i gorilla una volta arrivati vicini al gruppo. È necessario portare con acqua a sufficienza e il pranzo al sacco ed è possibile usufruire dell'aiuto dei portatori. Una buona forma fisica è raccomandabile. Cena e pernottamento al Ichumbi Lodge / Rushaga Gorilla Camp.

10° GIORNO, 19 AGOSTO: BWINDI / PARCO NAZIONALE DEL LAGO MBURO

Pensione Completa. Dopo la colazione, partenza per il Parco Nazionale del Lago Mburo, un piccolo parco di savana che si trova nella regione centrale dell'Uganda, l'Ankole. Si tratta di una sosta perfetta tra Bwindi ed Entebbe. Dopo il pranzo, è previsto un safari fotografico in cerca degli animali tipici del parco, ovvero impala, eland, topi e altre antilopi, bufali, zebre. Opzionale: safari fotografico notturno. Cena e pernottamento al Kigarama Wilderness Lodge. Nota: Il trasferimento di oggi è di circa 5 ore per una percorrenza di circa 300 km.

11° GIORNO, 20 AGOSTO: LAGO MBURO / ENTEBBE / ITALIA

Dopo la prima colazione, ultimo safari fotografico. Al termine trasferimento ad Entebbe presso l'hotel Boma o similare (durata del trasferimento circa 5 ore per una percorrenza di circa 240 km). Pranzo lungo il percorso. Successivamente, trasferimento all'aeroporto Internazionale di Entebbe per il volo rientro in Italia.

Sede

TEM AVIAGGI: Via A. De Gasperi, 15/a - 31020 San Vendemiano (TV) Telef. 0438 260282 Cell. 345 9174114

Filiale

ITINERARI DI MARIO: Via S. Giuliano, 3 - 33170 Pordenone Telef. 0434 247520 Cell. 339 1261063

12° GIORNO, 21 AGOSTO: ITALIA

Arrivo in Italia all'aeroporto di destinazione. Le visite durante il tour potrebbero essere diversamente ripartite.

QUOTA INDIVIDUALE DI PARTECIPAZIONE:	€ 4.990,00
SUPPLEMENTO CAMERA SINGOLA:	€ 500,00 (su richiesta)

HOTEL PREVISTI:

Entebbe: Admas Grand Hotel o similare
Masindi: Pakuba Lodge o similare
Foresta di Budongo: Hoima Cultural Lodge o similare
Laghi Kasenda: Guereza Canopy Lodge o similare
Parco Nazionale Queen Elizabeth: Kikorongo Lodge o similare
Ishasha: Enjojo Lodge o similare
Foresta di Bwindi: Rushaga Gorilla Camp o similare
Parco Nazionale del Lago Mburo: Kigarama Wilderness Lodge o similare
Entebbe: Hotel Boma o similare

LA QUOTA BASE COMPRENDE:

Voli di linea dall'Italia
Esperto dall'Italia
Trasferimenti da/all'aeroporto
Pensione completa escluse bevande
Veicolo da safari 4x4 Land Cruiser tettuccio apribile
Autista/Guida di lingua inglese
Permessi per i gorilla di montagna
Trekking degli scimpanzè nella Foresta di Budongo
Escursione nella foresta di Bugoma
Ingressi nei Parchi Nazionali e relative attività
Escursioni in battello in condivisione
Riserva di Ziwa
Acqua in auto

LA QUOTA BASE NON COMPRENDE:

Visti d'ingresso in Uganda € 50,00 previa autorizzazione on-line
Attività extra o opzionali e cambi al programma
Alcolici e bibite, mance, servizio di lavanderia
Tasse aeroportuali ed adeguamento carburante € 360,00
Supplemento safari notturno € 70,00
Assicurazione obbligatoria medico bagaglio annullamento circa € 214,00
Iscrizione: € 50,00

Tutto quanto non espressamente indicato alla voce "La quota base comprende".

Il cambio applicato per questa proposta è di 1 Euro pari a Dollari Usa 1,05 pertanto le quote sono soggette a riconferma al momento della prenotazione in base alla variazione per l'eventuale fluttuazione del cambio che viene calcolato 25 giorni prima della partenza.

OPERATIVO VOLI:

TK1872	10AUG	VENEZIA ISTANBUL	1405 1735
TK 612	10AUG	ISTANBUL ENTEBBE	1850 0315
TK 612	21AUG	ENTEBBE ISTANBUL	0415 1035
TK1871	21AUG	ISTANBUL VENEZIA	1140 1305

NOTE IMPORTANTI: È richiesta la vaccinazione della febbre gialla.

Il visto andrà richiesto online (USD 50 circa) e verrà rilasciato soltanto inserendo il certificato dell'avvenuta vaccinazione della febbre gialla.

Sede

TEM AVIAGGI: Via A. De Gasperi, 15/a - 31020 San Vendemiano (TV) Telef. 0438 260282 Cell. 345 9174114

Filiale

ITINERARI DI MARIO: Via S. Giuliano, 3 - 33170 Pordenone Telef. 0434 247520 Cell. 339 1261063